DEPARTEMENT DE LA HAUTE-SAVOIE

Plan Local d'Urbanisme
VILLY-LE-BOUVERET
MODIFICATION SIMPLIFIEE N°1

DOCUMENT GRAPHIQUE REGLEMENTAIRE
Plan des périmètres

PLAN	PROCEDURES
N°3-2b	Elaboration approuvée le 17.10.2019 Modification simplifiée n°1 approuvée le
ECHELLE 1/2500	
Mise au point	

CONCEPTION	B.E. DESSIN	FOND CADASTRAL	MISE A JOUR DU BATI
Territoires demain	TECTA GROUPE VERTICAL SEA	Cadastre.data.gouv Cadastre avril 2024 Système de projection : Lambert 93	

Origine Cadastre (C) Droits de l'Etat réservés – Reproduction interdite
Suivi par NB - Fichier QGIS : 2024 043/PLU MS1-2500-3-2b le 11.06.2024

ZONAGE

ZONES URBAINES

- UHc - Secteur urbanisé à vocation dominante de mixité de l'habitat et des fonctions de centralité
- UHh - Secteur urbanisé à vocation dominante d'habitat résidentiel
- UHhl - Secteur urbanisé à dominante résidentielle et aux conditions limitatives de développement
- UE - Zone urbanisée à vocation spécifique d'équipements publics et d'intérêts collectifs

ZONES NON URBANISEES, RESERVEES A L'URBANISATION FUTURE

- AUHc-oap1 - Zone à vocation dominante de confortement des fonctions de centralité
- AUHc-oap2 - Zone à vocation dominante de confortement des fonctions de centralité

ZONES AGRICOLES

- A - Zone agricole
- Aj - Secteur agricole à vocation de jardin partagé

ZONES NATURELLES

- N - Zone naturelle protégée
- Ne - Secteur équipé à caractère naturel dominant

AUTRES

Eléments identifiés au titre de l'article L.113.1 du CU

- Espace boisé classé

Eléments identifiés au titre de l'article L.151.19 du CU

- Secteur d'intérêt paysager
- Bâtis d'intérêt patrimonial et architectural

Eléments, sites et secteurs délimités au titre de l'article L.151.23 du CU

- Secteur d'intérêt écologique
- Zone Humide
- Trame végétale
- Arbre isolé

Délimités au titre de l'article R.151.48 du CU

- Iitinéraires de randonnée d'importance locale ou départementale

Eléments identifiés au titre de l'article R.151.34 du CU
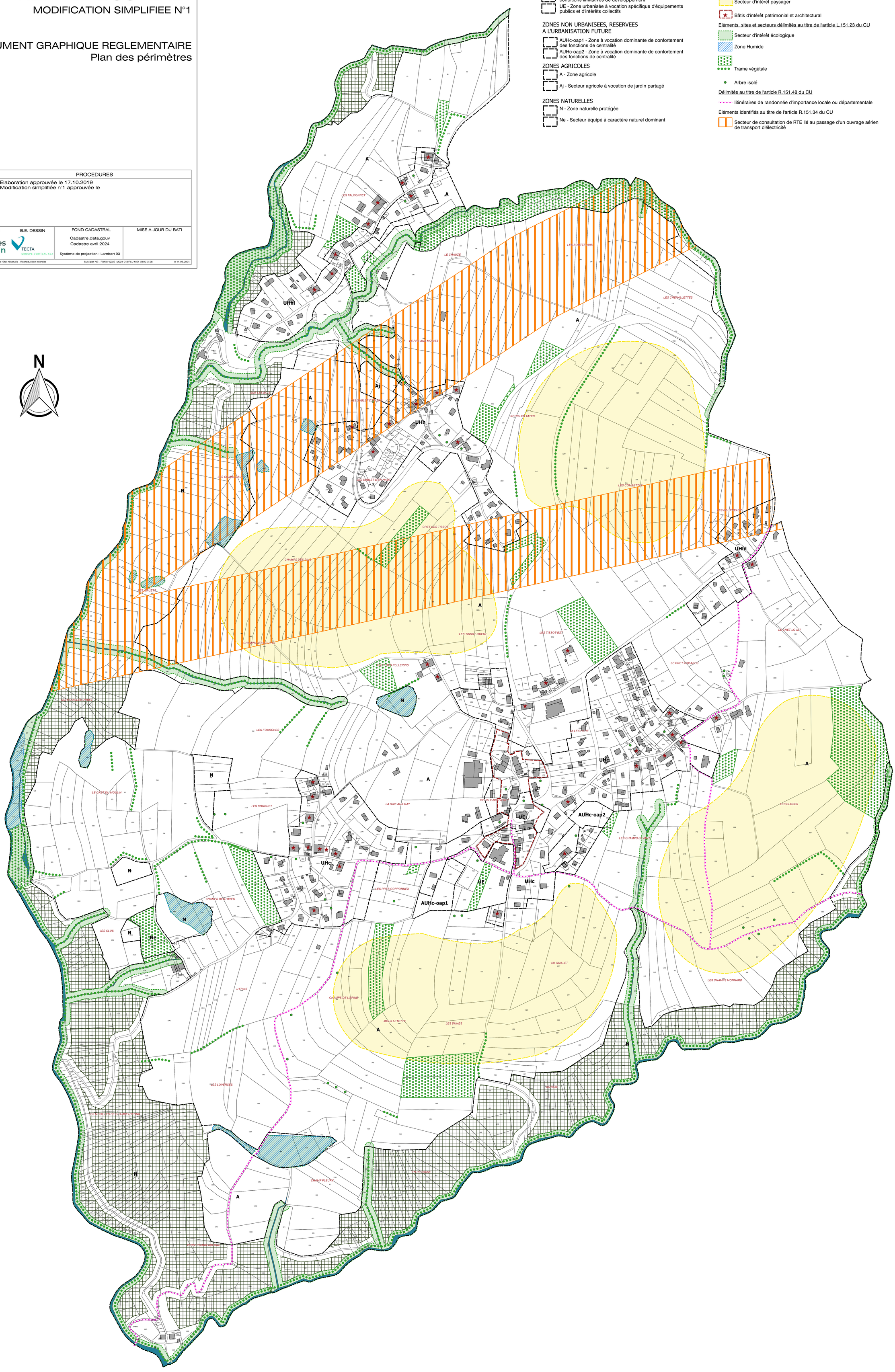
- Secteur de consultation de RTE lié au passage d'un ouvrage aérien de transport d'électricité